

Contabilità **Cantieri**

Gestione dei costi dell'impresa edile

Cantieri permette all'utente un'agevole e precisa gestione dei costi dell'impresa edile con la possibilità di raggrupparli in centri di costo.

Il programma contiene un archivio di risorse che permette di associare a ciascun materiale tutti i possibili fornitori con i relativi prezzi di acquisto. Altri archivi sono adibiti a memorizzare i dati anagrafici dei fornitori, le modalità di pagamento, le qualifiche dei dipendenti dell'impresa, ecc...

Cantieri consente all'imprenditore di conoscere le giacenze effettive nei magazzini e nei cantieri; le movimentazioni del materiale sono gestite tramite la compilazione di bolle, fatture e rapportini giornalieri. Per quest'ultimi è possibile indicare quotidianamente i costi pertinenti ai vari centri di costo (personale, mezzi, noli e materiali).

È possibile imputare ai vari cantieri altre voci di costo e di ricavo al fine di ottenere un riepilogo del bilancio sia del singolo cantiere sia dell'impresa.

Cantieri gestisce lo scadenziario di fornitori e risorse con la possibilità di visualizzare le scadenze relative a pagamenti delle fatture di acquisto, a riconsegna dei mezzi, ecc. Dai dati inseriti si possono ricavare statistiche e grafici sia riferiti ad un singolo cantiere sia all'impresa; in particolare è possibile calcolare il costo di ogni singola risorsa o delle categorie, le ore lavorative del personale o stampare i costi in forma sintetica ed analitica. Tutti i risultati ottenuti possono essere stampati ed esportati in formato doc (Word) e pdf (Acrobat).

Gestione cantieri impresa

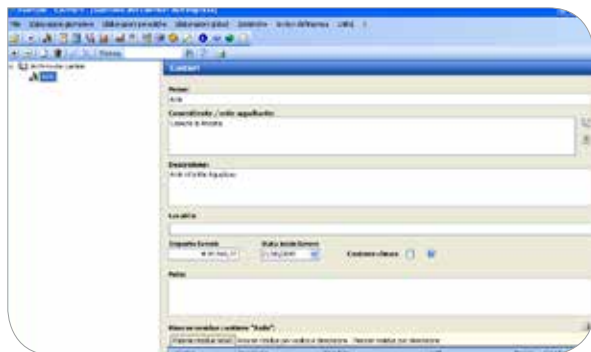

Bilancio impresa

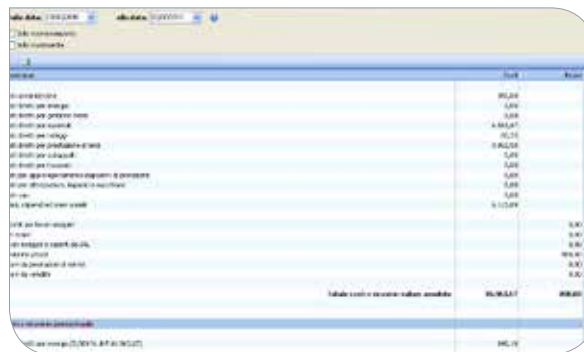

	2017	2016
Imprese edili	100,00	100,00
Imprese di attività di costruzione	100,00	100,00
Imprese di attività di manutenzione	100,00	100,00
Imprese di attività di gestione	100,00	100,00
Imprese di attività di servizio	100,00	100,00
Imprese di attività di commercio	100,00	100,00
Imprese di attività di produzione	100,00	100,00
Imprese di attività di distribuzione	100,00	100,00
Imprese di attività di gestione	100,00	100,00
Imprese di attività di servizio	100,00	100,00
Imprese di attività di commercio	100,00	100,00
Imprese di attività di produzione	100,00	100,00
Imprese di attività di distribuzione	100,00	100,00
Totale costi e ricavi - valore ammontato	100,00	100,00

